

COMMUNE DE LECCI SAINT CYPRIEN

Maître d'Ouvrage :



COMMUNE DE LECCI

Hôtel de Ville
20137 Lecci
Té.l : 04 95 71 43 43 - Fax : 04 95 71 44 69
E-mail : mairie.lecci@wanadoo.fr
Site internet : mairie-lecci.fr

Maître d'Oeuvre :



Ingénierie Consultants Travaux Publics

254, Corniche Fahnestock
06700 Saint-Laurent-du-Var
Tél.: 04 92 12 97 09 E-mail : ictp@ictp.fr

Mission :

**Projet de renouvellement avec agrandissement
de la zone de mouillages et d'équipements
légers de la baie de Saint Cyprien**

Projet d'aménagement de la ZMEL de Saint Cyprien

Phase :

AVP

Numéro du PLAN :

VP.001

Echelle : Indice :

1/4000°

C

<i>Indice</i>	<i>Modifications apportées</i>	<i>Date</i>
A	Première émission	06.09.2018
B	Modifications demandées par le Maître d'Ouvrage	30.01.2019
C	Fond de plan SHOM demandé par la DDTM	07.04.2020

Numéro d'Affaire : 1 7 1 9

Référence du PLAN :

A V P V P 0 0 1 C

Projection:
LAMBERT IV - EPSG 27564

Légende

- Balisage zone de mouillages
- Balisage ZRUB

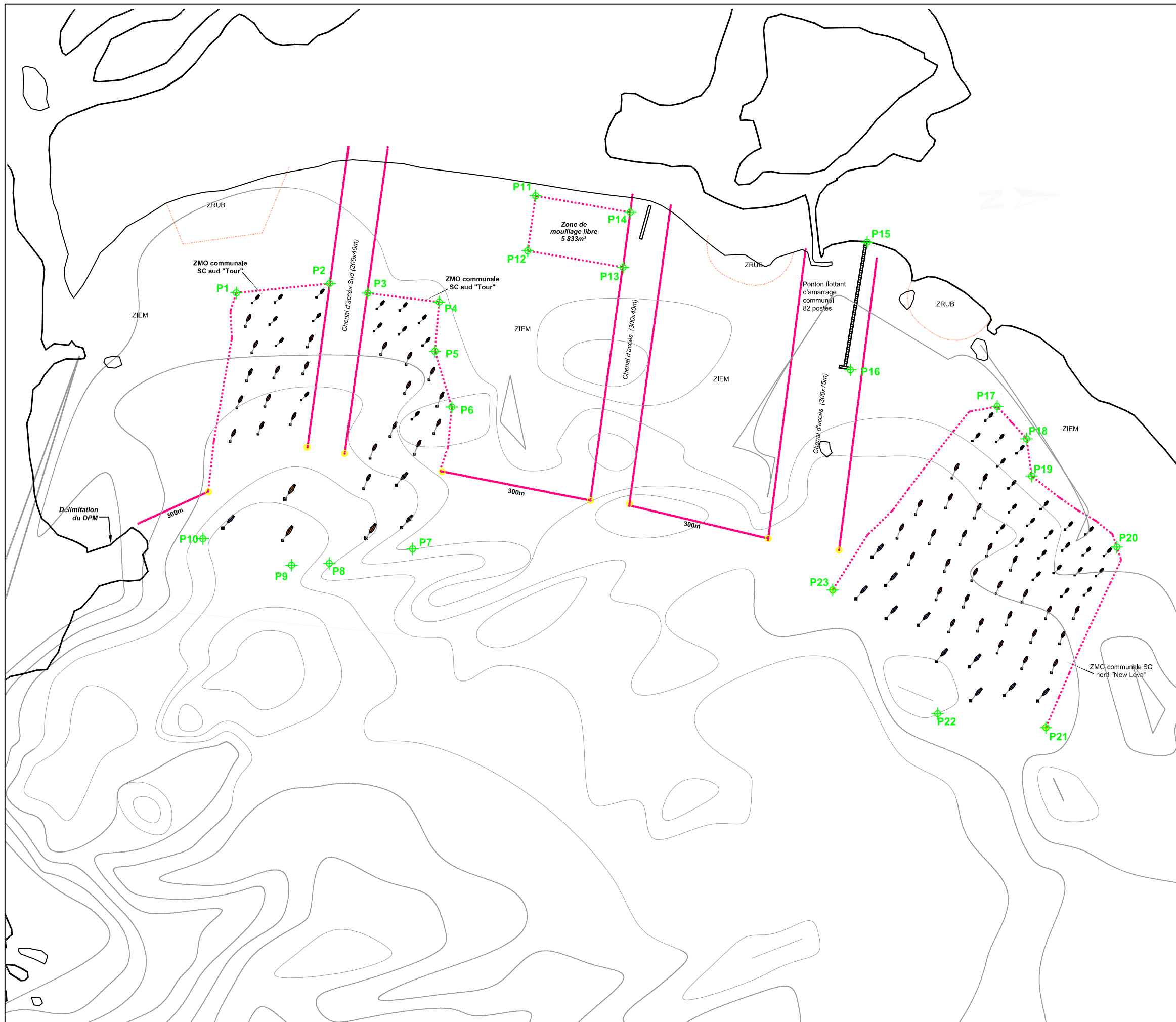

Coordonnées des zones de mouillages		
Point	Longitude	Latitude
P1	9°21'31.1004" E	41°37'43.8528" N
P2	9°21'31.0248" E	41°37'47.0316" N
P3	9°21'31.5972" E	41°37'48.2952" N
P4	9°21'32.2596" E	41°37'50.6784" N
P5	9°21'34.4664" E	41°37'50.4048" N
P6	9°21'37.0368" E	41°37'50.8152" N
P7	9°21'43.2792" E	41°37'49.0944" N
P8	9°21'43.6212" E	41°37'46.2360" N
P9	9°21'43.5600" E	41°37'44.9580" N
P10	9°21'42.0408" E	41°37'42.0384" N
P11	9°21'27.8424" E	41°37'54.2352" N
P12	9°21'30.2868" E	41°37'53.8176" N
P13	9°21'31.3848" E	41°37'56.9928" N
P14	9°21'28.9332" E	41°37'57.3888" N
P15	9°21'31.1616" E	41°38'5.3088" N
P16	9°21'36.8496" E	41°38'4.3836" N
P17	9°21'39.0384" E	41°38'9.2436" N
P18	9°21'40.6080" E	41°38'10.1508" N
P19	9°21'42.2964" E	41°38'10.2156" N
P20	9°21'45.8136" E	41°38'12.8976" N
P21	9°21'53.6760" E	41°38'9.9960" N
P22	9°21'52.6500" E	41°38'6.3816" N
P23	9°21'46.6884" E	41°38'3.1740" N

Plage de San Cyprien - Plan d'aménagement

MAÎTRE D'OUVRAGE:



COMMUNE DE LECCI
Hôtel de Ville
20137 Lecci

MAÎTRISE D'OEUVRE:



Ingénierie Consultants
Travaux Publics
254, Corniche Fahnestock
06700 Saint-Laurent-du-Var

Phase : AVP

Format : A3

Ech. : 1/4000°

Page n° 1