

RECUEIL DES ACTES
ADMINISTRATIFS SPÉCIAL
(NOMINATIFS)
N°2A-2023-113

PUBLIÉ LE 6 OCTOBRE 2023

Sommaire

PREFECTURE CORSE-DU-SUD / Direction de la Coordination des Politiques de L'Etat et du Développement Territorial

2A-2023-10-05-00001 - Arrêté n° en date du 5 octobre 2023 portant autorisation de pénétrer et d'occuper temporairement des propriétés privées situées sur le territoire de la commune de Figari, en vue de la réalisation d'inventaires faunistiques et floristiques, préalables à l'étude d'impact, nécessaires à la rehausse, par la Collectivité de Corse, de la cote du plan d'eau du barrage de Figari, afin de recenser l'ensemble des espèces, notamment protégées, présentes sur le site. (30 pages)

Page 3

PREFECTURE CORSE-DU-SUD

2A-2023-10-05-00001

05/10/2023

Arrêté n° en date du 5
octobre 2023 portant autorisation de pénétrer
et d'occuper temporairement des propriétés
privées situées sur le territoire de la commune de
Figari, en vue de la réalisation d'inventaires
faunistiques et floristiques, préalables à l'étude
d'impact, nécessaires à la rehausse, par la
Collectivité de Corse, de la cote du plan d'eau
du barrage de Figari, afin de recenser l'ensemble
des espèces, notamment protégées, présentes
sur le site.



**PRÉFET
DE LA CORSE-
DU-SUD**

*Liberté
Égalité
Fraternité*

**Direction de la coordination des politiques de l'État
et du développement territorial**
Bureau de l'Environnement et de l'Aménagement

Arrêté n°2A-2023- en date du 2023

portant autorisation de pénétrer et d'occuper temporairement des propriétés privées situées sur le territoire de la commune de Figari, en vue de la réalisation d'inventaires faunistiques et floristiques, préalables à l'étude d'impact, nécessaires à la rehausse, par la Collectivité de Corse, de la cote du plan d'eau du barrage de Figari, afin de recenser l'ensemble des espèces, notamment protégées, présentes sur le site.

**Le préfet de Corse, préfet de la Corse-du-Sud,
Chevalier de la Légion d'Honneur
Officier de l'Ordre National du Mérite**

- Vu le code pénal ;
- Vu le code de justice administrative ;
- Vu le code général des collectivités territoriales ;
- Vu la loi du 29 décembre 1892 modifiée relative aux dommages causés à la propriété privée par l'exécution de travaux publics et notamment son article 3 ;
- Vu la loi du 6 juillet 1943 relative à l'exécution de travaux géodésiques et cadastraux et à la conservation des signaux, bornes et repères ;
- Vu le décret n° 2004-374 du 29 avril 2004, modifié, relatif aux pouvoirs des préfets, à l'organisation et à l'action des services de l'État dans les régions et les départements ;
- Vu le décret du Président de la République du 15 janvier 2021 nommant M. Pierre LARREY, secrétaire général de la préfecture de la Corse-du-Sud ;
- Vu le décret du Président de la République du 15 février 2022 portant nomination de M. Amaury DE SAINT-QUENTIN, préfet hors classe, en qualité de préfet de Corse, préfet de la Corse-du-Sud ;
- Vu l'arrêté préfectoral n° 2A-2022-03-03-00001 du 03 mars 2022 portant délégation de signature à M. Pierre LARREY, secrétaire général de la préfecture de la Corse-du-Sud ;
- Vu la délibération du conseil d'administration de l'Office d'Équipement Hydraulique de Corse en date du 21 avril 2023 relative à la rehausse de la cote du plan d'eau du barrage de Figari et approuvant la réalisation d'inventaires environnementaux ;
- Vu la lettre du directeur de l'Office d'Équipement Hydraulique de Corse du 28 juillet 2023 sollicitant du préfet de la Corse-du-Sud, l'autorisation de pénétrer sur des propriétés privées situées sur le territoire de la commune de Figari, afin de réaliser des inventaires faunistiques et floristiques ;
- Vu le dossier produit à l'appui de cette demande le 28 juillet 2023, complété le 11 septembre 2023 et comprenant notamment, un état parcellaire et un plan parcellaire ;

Considérant qu'il importe de prendre les mesures nécessaires pour que les services de l'Office d'Équipement Hydraulique de Corse et les bureaux d'études mandatés à cet effet, puissent accéder librement aux propriétés privées concernées par les opérations préparatoires à ce projet d'aménagement ;

Sur proposition du secrétaire général de la préfecture de la Corse-du-Sud,

A R R Ê T E

Article 1^{er} - Objet de l'autorisation

Les agents de l'Office d'Équipement Hydraulique de Corse ainsi que le personnel des entreprises qu'elle a mandatées à cet effet, sont autorisés, sous réserve des droits des tiers, à pénétrer et à occuper temporairement, les parcelles cadastrées des propriétés closes ou non closes, situées sur le territoire de la commune de Figari, figurant à l'état parcellaire et sur le plan parcellaire, *jointes en annexes 1 et 2*, en vue de procéder à des inventaires faunistiques et floristiques, préalables à l'étude d'impact, nécessaires au projet de la Collectivité de Corse de rehausse de 2,60 mètres de la cote du plan d'eau du barrage de Figari, afin de recenser l'ensemble des espèces, notamment protégées, présentes sur le site.

Article 2 - Parcelles et voies d'accès

L'introduction de ces agents n'est pas autorisée à l'intérieur des maisons d'habitation ainsi que dans les propriétés attenantes aux habitations et closes par des murs ou par des clôtures équivalentes, suivant les usages du pays.

L'accès aux parcelles se fera à pied par les chemins et voiries existantes ainsi que par des ouvertures de passage végétalisées et/ou boisées nécessaire à l'inventaire de toute la surface.

Article 3 - Durée de l'autorisation

La présente autorisation est délivrée pour une durée d'un an à compter de la date de notification du présent arrêté. Elle sera néanmoins caduque de plein droit si elle n'est pas suivie d'un début d'exécution dans les six mois.

Article 4 - Mesures de publicité collective

Le présent arrêté sera :

- affiché en mairie de Figari, au moins 10 jours avant le commencement des inventaires et pendant toute leur durée. Un certificat d'affichage attestant de l'accomplissement de cette formalité sera établi et retourné par les soins du maire de Figari au préfet de département ;
- mis en ligne sur le site internet de la préfecture à l'adresse : www.corse-du-sud.gouv.fr *Rubrique Publications/ Autres publications.*

Article 5 - Mesures de publicité individuelle

Le maire de Figari notifiera par lettre recommandée avec avis de réception, le présent arrêté avec le plan parcellaire annexé, à chacun des propriétaires figurant sur l'état

parcellaire, ou si ceux-ci ne sont pas domiciliés dans la commune, aux fermiers, locataires, gardiens ou régisseurs des propriétés. En ce qui concerne les propriétés privées closes, l'arrêté sera notifié 5 jours avant le commencement des inventaires au propriétaire ou, en son absence, au gardien de la propriété. Le délai de 5 jours ne comprend ni le jour de la notification, ni celui de la mise à exécution.

Si dans la commune, personne n'a qualité pour recevoir la notification, celle-ci sera valablement effectuée par lettre recommandée avec avis de réception adressée au dernier domicile connu du propriétaire.

A défaut de gardien connu dans la commune, le délai ne court qu'après l'affichage en mairie, des lettres de notifications individuelles n'ayant pu atteindre leurs destinataires, cette formalité étant accomplie par le maire au moyen d'un certificat d'affichage. Ce délai expiré, si personne ne se présente pour permettre l'accès, lesdits agents peuvent entrer avec l'assistance du juge judiciaire.

Article 6 - Intervention du personnel sur les propriétés privées

Les personnes désignées à l'article 1^{er} du présent arrêté devront être munies d'une copie de cet arrêté qui sera présenté à toute réquisition. Elles ne pourront s'introduire dans les propriétés privées qu'après accomplissement des formalités d'affichage et de notification susvisées.

A défaut de conventionnement amiable et préalablement à toute occupation, le directeur de l'Office d'Équipement Hydraulique de Corse notifiera par lettre recommandée avec accusé de réception, aux propriétaires des terrains concernés, le jour et l'heure où les personnes qu'il a mandatées seront présentes sur les lieux. Le maire de Figari est informé de cette notification.

Il est interdit d'apporter aux travaux des agents visés à l'article 1^{er} de l'arrêté, trouble ou empêchement, ni de déranger les différents piquets, signaux ou repères qu'ils installeront.

En cas de difficulté ou de résistance quelconque, ce personnel pourra faire appel aux agents de la force publique.

Article 7 - Indemnisation des propriétaires en cas de dommages

Il ne pourra être abattu d'arbres fruitiers, d'ornements ou de haute futaie ou causé tout autre dommage, avant qu'un accord amiable ne soit établi sur la valeur ou à défaut de cet accord, qu'il n'ait été procédé à une constatation contradictoire destinée à fournir les éléments nécessaires à une évaluation ultérieure des dommages.

Si à la suite des opérations, les propriétaires avaient à supporter des dommages, l'indemnité sera fixée autant que possible à l'amiable et si un accord ne peut être trouvé, elle sera fixée par le tribunal administratif de Bastia.

A la fin des opérations, les indemnités qui pourraient être dues pour dommage causé aux propriétés privées seront à la charge de l'Office d'Équipement Hydraulique de Corse. A défaut d'accord amiable entre celle-ci et les propriétaires, les indemnités seront fixées par le tribunal administratif de Bastia.

Article 8 - Voies et délais de recours

Le présent arrêté peut faire l'objet d'un recours contentieux devant le Tribunal administratif de Bastia dans un délai de deux mois à compter de l'exécution des mesures de publicité collective ou de notifications individuelles.

Le tribunal administratif peut être saisi par l'application « Telerecours citoyens » accessible sur le site www.telerecours.fr

Article 9 - Exécution

Le secrétaire général de la préfecture de la Corse-du-Sud est chargé de l'exécution du présent arrêté qui sera publié au recueil des actes administratifs de la préfecture de la Corse-du-Sud et notifié au directeur de l'Office d'Équipement Hydraulique de Corse , au maire de la commune de Figari, au directeur régional de l'environnement, de l'aménagement et du logement et au directeur départemental des territoires.

Ajaccio, le **05 OCT. 2023**

Le Préfet,

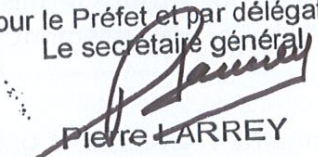
Pour le Préfet et par délégation,
Le secrétaire général

Pierre LARREY

Liste des annexes.

- 1) *Un état parcellaire*
- 2) *Un plan parcellaire*

Annexe 1

Etat parcellaire

Cadastré			Surface totale en m ²	Nature	Identité des propriétaires		Renseignements complémentaires sur les propriétaires		Emprise			Hors emprise	
Section	n°	Adresse-lieu-dit			Telle qu'elle résulte des documents cadastraux	Telle qu'elle résulte des renseignements recueillis par l'expropriant	Adresse des propriétaires telle qu'elle résulte des documents cadastraux	Dates et lieux de naissance des propriétaires telles qu'elles résultent des documents cadastraux	Partielle ou totale	Surface en m ²	n° du cadastre	Surface en m ²	n° du cadastre
F	120	ALZITONE	2 408	Non bâti	Noëi BERNARDINI	Noëi BERNARDINI	Caravone 20114 FIGARI	28 août 1984 à FIGARI	Partielle	5	120	2 403	120
F	128	CAGHIO	33 694	Non bâti	Jean SIMONI	Jean SIMONI	31 rue Descartes 75005 PARIS	24 janvier 1882 à FIGARI	Partielle	200	128	33 494	128
F	132	CAGHIO	38 300	Non bâti	Carole Patricia Monique DENIAU	Carole Patricia Monique DENIAU	Porapo Caravane Largia 20137 PORTO VECCHIO	4 juillet 1963 à MANTES-LA-JOLIE	Partielle	1 219	132	37 081	132
F	133	VARRIATOJO	87 582	Non bâti	Joseph Antoine GALLUCCI	Joseph Antoine GALLUCCI	Neyrac les Bains 40 imp du Crouzet 07380 MEYRAC	7 mars 1948 à BONIFACIO	Partielle	8 101	133	79 481	133
F	133	VARRIATOJO	87 582	Non bâti	Philippe GALLUCCI	Philippe GALLUCCI	Rte de Santa Manza Caprille 20139 BONIFACIO	3 avril 1943 à BONIFACIO	Partielle	8 101	133	79 481	133
F	134	VARRIATOJO	11 284	Non bâti	Joseph Antoine GALLUCCI	Joseph Antoine GALLUCCI	Neyrac les Bains 40 imp du Crouzet 07380 MEYRAC	3 avril 1943 à BONIFACIO	Partielle	517	134	10 767	134
F	134	VARRIATOJO	11 284	Non bâti	Philippe GALLUCCI	Philippe GALLUCCI	Rte de Santa Manza Caprille 20139 BONIFACIO	3 avril 1943 à BONIFACIO	Partielle	517	134	10 767	134
F	246	SUELLATE	63	Non bâti	Victorine MILLILERI épouse CANONICI	Victorine MILLILERI épouse CANONICI	Tivarello 20114 FIGARI	3 octobre 1919 à SOTTA	Totale	63	246	0	246
F	247	SUELLATE	90	Non bâti	Victorine MILLILERI épouse CANONICI	Victorine MILLILERI épouse CANONICI	Tivarello 20114 FIGARI	3 octobre 1919 à SOTTA	Totale	90	247	0	247

Cadastré			Surface totale en m²	Nature	Identité des propriétaires		Renseignements complémentaires sur les propriétaires		Emprise			Hors emprise	
Section	n°	Adresse-lieu-dit			Telle qu'elle résulte des documents cadastraux	Telle qu'elle résulte des renseignements recueillis par l'expropriant	Adresse des propriétaires telle qu'elle résulte des documents cadastraux	Dates et lieux de naissance des propriétaires telles qu'elles résultent des documents cadastraux	Partielle ou totale	Surface en m²	n° du cadastre	Surface en m²	n° du cadastre
F	248	SUELLATE	140	Non bâti	Christel Paule NICOLAI épouse COMITI	Christel Paule NICOLAI épouse COMITI	Rés l'Aiglon 2 Av de Verdun 20000 AJACCIO	14 juin 1975 à AJACCIO	Totale	140	248	0	248
F	248	SUELLATE	140	Non bâti	Jean Baptiste NICOLAI	Jean Baptiste NICOLAI	Imm Le Girolata rés Parc Bilello 20000 AJACCIO	28 novembre 1948 à CARBINI	Totale	140	248	0	248
F	248	SUELLATE	140	Non bâti	Jean Baptiste SIMONI	Jean Baptiste SIMONI	BP 30903 20700 AJACCIO CEDEX 09	13 mai 1934 à FIGARI	Totale	140	248	0	248
F	248	SUELLATE	140	Non bâti	Marina Jeanne SIMONI	Marina Jeanne SIMONI	20114 FIGARI	5 avril 1930 à lieu inconnu	Totale	140	248	0	248
F	248	SUELLATE	140	Non bâti	Paulette SIMONI	Paulette SIMONI	20114 FIGARI	19 mai 1941 à FIGARI	Totale	140	248	0	248
F	248	SUELLATE	140	Non bâti	Pauline Gracieuse Françoise MARCHETTI	Pauline Gracieuse Françoise MARCHETTI	Bat. B Zappalorso Zonza 20144 STE LUCIE DE PORTO VECCHIO	8 janvier 1984 à PORTO VECCHIO	Totale	140	248	0	248
F	249	SUELLATE	33 506	Non bâti	Christel Paule NICOLAI épouse COMITI	Christel Paule NICOLAI épouse COMITI	Rés l'Aiglon 2 Av de Verdun 20000 AJACCIO	14 juin 1975 à AJACCIO	Partielle	22 772	249	10 734	249
F	249	SUELLATE	33 506	Non bâti	Jean Baptiste SIMONI	Jean Baptiste SIMONI	BP 30903 20700 AJACCIO CEDEX 10	13 mai 1934 à FIGARI	Partielle	22 772	249	10 734	249
F	249	SUELLATE	33 506	Non bâti	Marina Jeanne SIMONI	Marina Jeanne SIMONI	20114 FIGARI	5 avril 1930 à lieu inconnu	Partielle	22 772	249	10 734	249

Cadastré			Surface totale en m ²	Nature	Identité des propriétaires		Renseignements complémentaires sur les propriétaires		Emprise			Hors emprise	
Section	n°	Adresse-lieu-dit			Telle qu'elle résulte des documents cadastraux	Telle qu'elle résulte des renseignements recueillis par l'expropriant	Adresse des propriétaires telle qu'elle résulte des documents cadastraux	Dates et lieux de naissance des propriétaires telles qu'elles résultent des documents cadastraux	Partielle ou totale	Surface en m ²	n° du cadastre	Surface en m ²	n° du cadastre
F	249	SUELLATE	33 506	Non bâti	Paulette SIMONI	Paulette SIMONI	20114 FIGARI	19 mai 1941 à FIGARI	Partielle	22 772	249	10 734	249
F	249	SUELLATE	33 506	Non bâti	Pauline Gracieuse FRANÇOISE MARCHETTI	Pauline Gracieuse FRANÇOISE MARCHETTI	Bat. B Zappalorso Zona 20144 STÉ LUCIE DE PORTO VECCHIO	8 janvier 1984 à PORTO VECCHIO	Partielle	22 772	249	10 734	249
F	249	SUELLATE	33 506	Non bâti	Jean Baptiste NICOLAI	Jean Baptiste NICOLAI	Immeuble le GIROLATA RES PARC BILELLO 20200 AJACCIO	28/10/1948 à CARBINI	Partielle	22 772	249	10 734	249
F	269	VANGOCELLA	52 237	Non bâti	Barthélémy SIMONI	Barthélémy SIMONI	Tivarello 20114 Figari	10 septembre 1917 à FIGARI	Partielle	90	269	52 147	269
F	272	COSTATO	26 854	Non bâti	Jacques CANONICI	Jacques CANONICI	Caravonu 20114 Figari	inconnu	Partielle	1 329	272	25 525	272
F	279	COSTATO	27 860	Non bâti	LOT 1 pour 1ha 39a 30ca : Antoine Jean SIMONI	LOT 1 pour 1ha 39a 30ca : Antoine Jean SIMONI	Mme SIMONI Dominique De la poste imm Cather 20114 FIGARI	inconnu	Totale	27 860	279	0	279
F	279	COSTATO	27 860	Non bâti	LOT 2 pour 1ha 39a 30ca : Antoine Paul de Don Jacques SIMONI	LOT 2 pour 1ha 39a 30ca : Antoine Paul de Don Jacques SIMONI	Chez LEHMANN Gilles 51 Av Léon Blum 92160 ANTONY	inconnu	Totale	27 860	279	0	279
F	284	COSTATO	11 487	Non bâti	LOT 1 pour 38a 29ca : Antoine Jean SIMONI	LOT 1 pour 38a 29ca : Antoine Jean SIMONI	P/Mme SIMONI Dominique De la poste imm Cather 20114 FIGARI	inconnu	Partielle	11 359	284	128	284

Cadastre			Surface totale en m ²	Nature	Identité des propriétaires		Renseignements complémentaires sur les propriétaires		Emprise			Hors emprise	
Section	n°	Adresse-lieu-dit			Telle qu'elle résulte des documents cadastraux	Telle qu'elle résulte des renseignements recueillis par l'expropriant	Adresse des propriétaires telle qu'elle résulte des documents cadastraux	Dates et lieux de naissance des propriétaires telles qu'elles résultent des documents cadastraux	Partielle ou totale	Surface en m ²	n° du cadastre	Surface en m ²	n° du cadastre
F	284	COSTATO	11 487	Non bâti	LOT 2 pour 38a 29ca : Antoine Paul de Don Jacques SIMONI	LOT 2 pour 38a 29ca : Antoine Paul de Don Jacques SIMONI	Chez LEHMANN Gilles 51 Av Léon Blum 92160 ANTONY	Inconnu	Partielle	11 359	284	128	284
F	284	COSTATO	11 487	Non bâti	LOT 3 pour 38a 29ca : Mireille SIMONI	LOT 3 pour 38a 29ca : Mireille SIMONI	114 all des tilleuls 84120 PERTUIS	22 mars 1949 au VIET-NAM	Partielle	11 359	284	128	284
F	292	CHIESA VECCHIA	4 233	Non bâti	Antoinette Denise Paule LUCIANI épouse SASSOULAS	Antoinette Denise Paule LUCIANI épouse SASSOULAS	Rte de Ste Lucie Pacciale di Talza 20114 FIGARI	14 juin 1935 à BREUIL-SUR-ROYA	Partielle	868	292	3 365	292
F	297	CANIGGIONE	31 323	Non bâti	Dominique Antoine Joseph Marie PATAACCHINI	Dominique Antoine Joseph Marie PATAACCHINI	9 rce Solvert Av Solvert 13009 MARSEILLE	23 janvier 1954 à MARSEILLE	Partielle	1 589	297	29 734	297
F	297	CANIGGIONE	31 323	Non bâti	Marie Hélène FERRACCI épouse MULLER	Marie Hélène FERRACCI épouse MULLER	3 rue de Biezin 69680 CHASSIEU	7 juin 1964 à CHAMBERYIEU	Partielle	1 589	297	29 734	297
F	297	CANIGGIONE	31 323	Non bâti	Renée Yvonne BRUSCHINI épouse FERRACCI	Renée Yvonne BRUSCHINI épouse FERRACCI	MULLER FERRACCI 3 rue de Biezin 69680 CHASSIEU	27 décembre 1927 à DIGNE LES BAINS	Partielle	1 589	297	29 734	297
F	298	CANIGGIONE	732	Non bâti	Dominique Antoine Joseph Marie PATAACCHINI	Dominique Antoine Joseph Marie PATAACCHINI	9 rce Solvert Av Solvert 13009 MARSEILLE	23 janvier 1954 à MARSEILLE	Partielle	659	298	73	298
F	298	CANIGGIONE	732	Non bâti	Marie Hélène FERRACCI épouse MULLER	Marie Hélène FERRACCI épouse MULLER	3 rue de Biezin 69680 CHASSIEU	7 juin 1964 à CHAMBERYIEU	Partielle	659	298	73	298

Cadastré			Surface totale en m ²	Nature	Identité des propriétaires		Renseignements complémentaires sur les propriétaires		Emprise			Hors emprise	
Section	n°	Adresse-lieu-dit			Telle qu'elle résulte des documents cadastraux	Telle qu'elle résulte des renseignements recueillis par l'expropriant	Adresse des propriétaires telle qu'elle résulte des documents cadastraux	Dates et lieux de naissance des propriétaires telles qu'elles résultent des documents cadastraux	Partielle ou totale	Surface en m ²	n° du cadastre	Surface en m ²	n° du cadastre
F	298	CANIGGIONE	732	Non bâti	Renée Yvonne BRUSCHINI épouse FERRACCI	Renée Yvonne BRUSCHINI épouse FERRACCI	MULLER FERRACCI 3 rue de Biezín 69680 CHASSIEU	27 décembre 1927 à DIGNE LES BAINS	Partielle	659	298	73	298
F	299	CANIGGIONE	11 630	Non bâti	Dominique Antoine Joseph Marie PATACCHINI	Dominique Antoine Joseph Marie PATACCHINI	9 rce Solvert Av Solvert 13009 MARSEILLE	23 janvier 1954 à MARSEILLE	Partielle	2	299	11 628	299
F	299	CANIGGIONE	11 630	Non bâti	Marie Hélène FERRACCI épouse MULLER	Marie Hélène FERRACCI épouse MULLER	3 rue de Biezín 69680 CHASSIEU	7 juin 1964 à CHAMBERYIEU	Partielle	2	299	11 628	299
F	299	CANIGGIONE	11 630	Non bâti	Renée Yvonne BRUSCHINI épouse FERRACCI	Renée Yvonne BRUSCHINI épouse FERRACCI	MULLER FERRACCI 3 rue de Biezín 69680 CHASSIEU	27 décembre 1927 à DIGNE LES BAINS	Partielle	2	299	11 628	299
F	312	STINCONE	880	Non bâti	Victorine MILLILERI épouse CANONICI	Victorine MILLILERI épouse CANONICI	Tivarello 20114 FIGARI	3 octobre 1919 à SOTTA	Partielle	726	312	154	312
F	313	STINCONE	123 160	Non bâti	Victorine MILLILERI épouse CANONICI	Victorine MILLILERI épouse CANONICI	Tivarello 20114 FIGARI	3 octobre 1919 à SOTTA	Partielle	203	313	122 957	313
F	325	ACELLONE	39 657	Non bâti	Carole Patricia Monique DENIAU	Carole Patricia Monique DENIAU	Porapo Caravane Largia 20137 PORTO VECCHIO	4 juillet 1963 à MANTES-LA-JOLIE	Partielle	1 169	325	38 488	325
F	336	TORICCIOLO	18 934	Non bâti	Antoine Laurent LUCIANI	Antoine Laurent LUCIANI	Pacciata di Talza 20114 FIGARI	inconnu	Partielle	9 353	336	9 581	336
F	348	TEGHIARELLA	989	Non bâti	Joseph Antoine GALLUCCI	Joseph Antoine GALLUCCI	Neyrac les Bains 40 imp du Crouzet 07380 MEYRAC	7 mars 1948 à BONIFACIO	Totale	989	348	0	348

7 | Page

Cadastré			Surface totale en m ²	Nature	Identité des propriétaires		Renseignements complémentaires sur les propriétaires		Emprise			Hors emprise	
Section	n°	Adresse-lieu-dit			Telle qu'elle résulte des documents cadastraux	Telle qu'elle résulte des renseignements recueillis par l'expropriant	Adresse des propriétaires telle qu'elle résulte des documents cadastraux	Dates et lieux de naissance des propriétaires telles qu'elles résultent des documents cadastraux	Partielle ou totale	Surface en m ²	n° du cadastre	Surface en m ²	n° du cadastre
F	348	TEGHIARELLA	989	Non bâti	Philippe GALLUCCI	Philippe GALLUCCI	Rte de Santa Manza Caprille 20139 BONIFACIO	3 avril 1943 à BONIFACIO	Totale	989	348	0	348
F	350	TEGHIARELLA	35 167	Non bâti	Joseph Antoine GALLUCCI	Joseph Antoine GALLUCCI	Neyrac les Bains 40 Imp du Crouzet 07380 MEYRAC	7 mars 1948 à BONIFACIO	Partielle	7 975	350	27 192	350
F	350	TEGHIARELLA	35 167	Non bâti	Philippe GALLUCCI	Philippe GALLUCCI	Rte de Santa Manza Caprille 20139 BONIFACIO	3 avril 1943 à BONIFACIO	Partielle	7 975	350	27 192	350
F	355	TORICCIOLO	108 077	Non bâti	Gina SESTINI	Gina SESTINI	Sainte Lucie di Talza Talza ou Talzarellu 20114 FIGARI	13 décembre 1962 à AJACCIO	Partielle	4 427	355	103 650	355
F	355	TORICCIOLO	108 077	Non bâti	Pierre Ange SESTINI	Pierre Ange SESTINI	Sainte Lucie di Talza ou Talzarellu 20114 FIGARI	1er juin 1960 en ITALIE	Partielle	4 427	355	103 650	355
F	356	TORICCIOLO	26 562	Non bâti	Gina SESTINI	Gina SESTINI	Sainte Lucie di Talza Talza ou Talzarellu 20114 FIGARI	13 décembre 1962 à AJACCIO	Partielle	8 874	356	17 688	356
F	356	TORICCIOLO	26 562	Non bâti	Pierre Ange SESTINI	Pierre Ange SESTINI	Sainte Lucie di Talza ou Talzarellu 20114 FIGARI	1er juin 1960 en ITALIE	Partielle	8 874	356	17 688	356
F	528	ALTORAJO	189 027	Non bâti	Anne Marie Cécile FINIDORI épouse SAINTEMARIE	Anne Marie Cécile FINIDORI épouse SAINTEMARIE	163 Chs Jules César 95250 BEAUCHAMP	27 janvier 1953 à COULOMMIERS	Partielle	8 178	528	180 849	528
F	528	ALTORAJO	189 027	Non bâti	Paule Noélie Céline FINIDORI épouse	Paule Noélie Céline FINIDORI épouse SAMSON FINIDORI	Appt S Bat. B 11 rue Guy Moquet 77120 COULOMMIERS	2 janvier 1944 à FIGARI	Partielle	8 178	528	180 849	528

Cadastre			Surface totale en m ²	Nature	Identité des propriétaires		Renseignements complémentaires sur les propriétaires		Emprise			Hors emprise	
Section	n°	Adresse-lieu-dit			Telle qu'elle résulte des documents cadastraux	Telle qu'elle résulte des renseignements recueillis par l'expropriant	Adresse des propriétaires telle qu'elle résulte des documents cadastraux	Dates et lieux de naissance des propriétaires telles qu'elles résultent des documents cadastraux	Partielle ou totale	Surface en m ²	n° du cadastre	Surface en m ²	n° du cadastre
					SAMSON FINIDORI								
F	607	TORICCILO	12 963	Non bâti	Gina SESTINI	Gina SESTINI	Sainte Lucie di Talza Talza ou Talzarelo 20114 FIGARI	13 décembre 1962 à AJACCIO	Partielle	1 487	607	11 476	607
F	607	TORICCILO	12 963	Non bâti	Pierre Ange SESTINI	Pierre Ange SESTINI	Sainte Lucie di Talza ou Talzarelo 20114 FIGARI	1er juin 1960 en ITALIE	Partielle	1 487	607	11 476	607
F	654	LISTINCCHIOLA	3 735	Non bâti	François CANONICI	François CANONICI	ATHC 25 B rue Cdt Luce Casabianca 20200 BASTIA	5 septembre 1952 à PARIS 14	Partielle	3 392	654	343	654
F	656	VERGAJOLA	4 555	Non bâti	Charles CANONICI	Charles CANONICI	20114 FIGARI	2 janvier 1915 à FIGARI	Partielle	2 034	656	2 521	656
F	656	VERGAJOLA	4 555	Non bâti	Don Jacques CANONICI	Don Jacques CANONICI	Chez CANONICCI Félicité 30 rue Jean Girard Madoux 73000 CHAMBERY	11 septembre 1905 à FIGARI	Partielle	2 034	656	2 521	656
F	658	SIMONE	38 132	Non bâti	Dominique Antoine Joseph Marie PATAACCHINI	Dominique Antoine Joseph Marie PATAACCHINI	9 rce Solvert Av Solvert 13009 MARSEILLE	23 janvier 1954 à MARSEILLE	Partielle	9 745	658	28 387	658
F	658	SIMONE	38 132	Non bâti	Marie Hélène FERRACCI épouse MULLER	Marie Hélène FERRACCI épouse MULLER	3 rue de Biezin 69680 CHASSIEU	7 juin 1964 à CHAMBERYIEU	Partielle	9 745	658	28 387	658

Cadastre			Surface totale en m ²	Nature	Identité des propriétaires		Renseignements complémentaires sur les propriétaires		Emprise			Hors emprise	
Section	n°	Adresse-lieu-dit			Telle qu'elle résulte des documents cadastraux	Telle qu'elle résulte des renseignements recueillis par l'expropriant	Adresse des propriétaires telle qu'elle résulte des documents cadastraux	Dates et lieux de naissance des propriétaires telles qu'elles résultent des documents cadastraux	Partielle ou totale	Surface en m ²	n° du cadastre	Surface en m ²	n° du cadastre
F	658	SIMONE	38 132	Non bâti	Renée Yvonne BRUSCHINI épouse FERRACCI	Renée Yvonne BRUSCHINI épouse FERRACCI	MULLER FERRACCI 3 rue de Biezin 69680 CHASSIEU	27 décembre 1927 à DIGNE LES BAINS	Partielle	9 745	658	28 387	658
F	661	SUELLATE	15 020	Non bâti	Dominique Antoine Joseph Marie PATACCINI	Dominique Antoine Joseph Marie PATACCINI	9 rce Solvert Av Solvert 13009 MARSEILLE	23 janvier 1954 à MARSEILLE	Totale	15 020	661	0	661
F	661	SUELLATE	15 020	Non bâti	Marie Hélène FERRACCI épouse MULLER	Marie Hélène FERRACCI épouse MULLER	3 rue de Biezin 69680 CHASSIEU	7 juin 1964 à CHAMBERYIEU	Totale	15 020	661	0	661
F	661	SUELLATE	15 020	Non bâti	Renée Yvonne BRUSCHINI épouse FERRACCI	Renée Yvonne BRUSCHINI épouse FERRACCI	MULLER FERRACCI 3 rue de Biezin 69680 CHASSIEU	27 décembre 1927 à DIGNE LES BAINS	Totale	15 020	661	0	661
F	664	SUELLATE	35 346	Non bâti	Dominique Antoine Joseph Marie PATACCINI	Dominique Antoine Joseph Marie PATACCINI	9 rce Solvert Av Solvert 13009 MARSEILLE	23 janvier 1954 à MARSEILLE	Totale	35 346	664	0	664
F	664	SUELLATE	35 346	Non bâti	Marie Hélène FERRACCI épouse MULLER	Marie Hélène FERRACCI épouse MULLER	3 rue de Biezin 69680 CHASSIEU	7 juin 1964 à CHAMBERYIEU	Totale	35 346	664	0	664
F	664	SUELLATE	35 346	Non bâti	Renée Yvonne BRUSCHINI épouse FERRACCI	Renée Yvonne BRUSCHINI épouse FERRACCI	MULLER FERRACCI 3 rue de Biezin 69680 CHASSIEU	27 décembre 1927 à DIGNE LES BAINS	Totale	35 346	664	0	664
F	666	VERGAJOLA	17 079	Non bâti	Charles CANONICI	Charles CANONICI	20114 FIGARI	2 janvier 1915 à FIGARI	Partielle	9 081	666	7 998	666
F	666	VERGAJOLA	17 079	Non bâti	Don Jacques CANONICI	Don Jacques CANONICI	Chez CANONICCI Félicité 30 rue Jean Girard	11 septembre 1905 à FIGARI	Partielle	9 081	666	7 998	666

Cadastré			Surface totale en m ²	Nature	Identité des propriétaires		Renseignements complémentaires sur les propriétaires		Emprise			Hors emprise	
Section	n°	Adresse-lieu-dit			Telle qu'elle résulte des documents cadastraux	Telle qu'elle résulte des renseignements recueillis par l'expropriant	Adresse des propriétaires telle qu'elle résulte des documents cadastraux	Dates et lieux de naissance des propriétaires telles qu'elles résultent des documents cadastraux	Partielle ou totale	Surface en m ²	n° du cadastre	Surface en m ²	n° du cadastre
							Madoux 73000 CHAMBERY						
F	670	VERGAJOLA	105	Non bâti	Charles CANONICI	Charles CANONICI	20114 FIGARI	2 janvier 1915 à FIGARI	Partielle	99	670	6	670
F	670	VERGAJOLA	105	Non bâti	Don Jacques CANONICI	Don Jacques CANONICI	Chez CANONICCI Félicité 30 rue Jean Girard Madoux 73000 CHAMBERY	11 septembre 1905 à FIGARI	Partielle	99	670	6	670
F	671	VERGAJOLA	105	Non bâti	Charles CANONICI	Charles CANONICI	20114 FIGARI	2 janvier 1915 à FIGARI	Partielle	99	671	6	671
F	671	VERGAJOLA	105	Non bâti	Don Jacques CANONICI	Don Jacques CANONICI	Chez CANONICCI Félicité 30 rue Jean Girard Madoux 73000 CHAMBERY	11 septembre 1905 à FIGARI	Partielle	99	671	6	671
F	673	VERGAJOLA	1 922	Non bâti	Huguette Angèle Joséphine LUCCHI	Huguette Angèle Joséphine LUCCHI	Hall F Appt 40 40 rue Poliveau 75005 PARIS	5 août 1930 à MARSEILLE	Partielle	1 348	673	574	673
F	675	ALZITONE	12 455	Non bâti	Noël BERNARDINI	Noël BERNARDINI	Caravone 20114 FIGARI	28 août 1984 à FIGARI	Partielle	3 955	675	8 500	675
F	677	ALZITONE	12 749	Non bâti	Henry LANOGLOU	Henry LANOGLOU	20114 FIGARI	inconnu	Partielle	6 114	677	6 635	677

Cadastré			Surface totale en m ²	Nature	Identité des propriétaires		Renseignements complémentaires sur les propriétaires		Emprise			Hors emprise	
Section	n°	Adresse-lieu-dit			Telle qu'elle résulte des documents cadastraux	Telle qu'elle résulte des renseignements recueillis par l'expropriant	Adresse des propriétaires telle qu'elle résulte des documents cadastraux	Dates et lieux de naissance des propriétaires telles qu'elles résultent des documents cadastraux	Partielle ou totale	Surface en m ²	n° du cadastre	Surface en m ²	n° du cadastre
F	677	ALZITONE	12 749	Non bâti	Jacques RCHI	Jacques RCHI	2A FIGARI	inconnu	Partielle	6 114	677	6 635	677
F	677	ALZITONE	12 749	Non bâti	Jean Marie MARCHI	Jean Marie MARCHI	9 rue Alsace Lorraine 66430 BOMPAS	15 janvier 1956 à PARIS	Partielle	6 114	677	6 635	677
F	677	ALZITONE	12 749	Non bâti	Marie Françoise GIUSEPPI épouse QUILICHINI	Marie Françoise GIUSEPPI épouse QUILICHINI	20131 PIANOTTOLI CALDARELLO	28 mai 1910 à FIGARI	Partielle	6 114	677	6 635	677
F	677	ALZITONE	12 749	Non bâti	Simone GIUSEPPI épouse ASLANOGLU	Simone GIUSEPPI épouse ASLANOGLU	Falcia 20114 FIGARI	21 novembre 1921 à FIGARI	Partielle	6 114	677	6 635	677
F	681	CAGHIO	2 038	Non bâti	Carole Patricia Monique DENIAU	Carole Patricia Monique DENIAU	Porapo Caravané Largia 20137 PORTO VECCHIO	4 juillet 1963 à MANTES-LA-JOLIE	Partielle	1 992	681	46	681
F	683	CHIESA VECCHIA	87 984	Non bâti	Marie Josée BEAULATON épouse FROELICH	Marie Josée BEAULATON épouse FROELICH	La Batarelle Haute Bat. B2 13013 MARSEILLE	13 novembre 1960 à TOULOUSE	Partielle	6 285	683	81 699	683
F	683	CHIESA VECCHIA	87 984	Non bâti	Michel Jean Joseph BEAULATON	Michel Jean Joseph BEAULATON	Formicolosa 20131 PIANOTTOLI CALDARELLO	17 novembre 1945 à MARSEILLE	Partielle	6 285	683	81 699	683
F	695	CHIESA VECCHIA	23 858	Non bâti	Huguette Angèle Joséphine LUCCHI	Huguette Angèle Joséphine LUCCHI	Hall F Appt 40 40 rue Poliveau 75005 PARIS	5 août 1930 à MARSEILLE	Partielle	3 053	695	20 805	695
F	696	COSTATO	904	Non bâti	François Antoine Louis CANONICI	François Antoine Louis CANONICI	Les Ponchets 04300 NIOZELLES	3 octobre 1935 à BREIL-SUR-ROYA	Partielle	806	696	98	696

Cadastre			Surface totale en m ²	Nature	Identité des propriétaires		Renseignements complémentaires sur les propriétaires		Emprise			Hors emprise	
Section	n°	Adresse-lieu-dit			Telle qu'elle résulte des documents cadastraux	Telle qu'elle résulte des renseignements recueillis par l'expropriant	Adresse des propriétaires telle qu'elle résulte des documents cadastraux	Dates et lieux de naissance des propriétaires telles qu'elles résultent des documents cadastraux	Partielle ou totale	Surface en m ²	n° du cadastre	Surface en m ²	n° du cadastre
F	696	COSTATO	904	Non bâti	Huguette CANONICI épouse BARBAROUX	Huguette CANONICI épouse BARBAROUX	Chez Mme BARBAROUX Nadine Rés Castors Isabella 13240 SEPTEMES LES VALLONS	13 mars 1938 à BREIL-SUR-ROYA	Partielle	806	696	98	696
F	696	COSTATO	904	Non bâti	Jeanne Henriette CANONICI épouse VINCENTI	Jeanne Henriette CANONICI épouse VINCENTI	18 rue Léo Delibes 26000 VALENCE	18 septembre 1912 à SAN GAVINO DI CARBINI	Partielle	806	696	98	696
F	696	COSTATO	904	Non bâti	Monique Jacqueline Louise CANONICI épouse PIRAS	Monique Jacqueline Louise CANONICI épouse PIRAS	Villa la Farniente Chiosello di Casa 20114 FIGARI	7 avril 1935 à SOSPEL	Partielle	806	696	98	696
F	696	COSTATO	904	Non bâti	Yves Gérard CANONICI	Yves Gérard CANONICI	Caravane Pissegrolle 24200 SURLAT-LA-CANEDA	12 décembre 1940 à GRASSE	Partielle	806	696	98	696
F	696	COSTATO	904	Non bâti	Yvonne Louise CHARRE épouse CANONICI	Yvonne Louise CHARRE épouse CANONICI	7 av Joseph Reinach 04000 DIGNE-LES-BAINS	16 mai 1910 à VALLON	Partielle	806	696	98	696
F	701	COSTATO	2 371	Non bâti	François Antoine Louis CANONICI	François Antoine Louis CANONICI	Les Ponchets 04300 NIOZELLES	3 octobre 1936 à BREIL-SUR-ROYA	Partielle	1 240	701	1 131	701
F	701	COSTATO	2 371	Non bâti	Huguette CANONICI épouse BARBAROUX	Huguette CANONICI épouse BARBAROUX	Chez Mme BARBAROUX Nadine Rés Castors Isabella 13240 SEPTEMES LES VALLONS	13 mars 1938 à BREIL-SUR-ROYA	Partielle	1 240	701	1 131	701
F	701	COSTATO	2 371	Non bâti	Jeanne Henriette CANONICI épouse VINCENTI	Jeanne Henriette CANONICI épouse VINCENTI	18 rue Léo Delibes 26000 VALENCE	18 septembre 1912 à SAN GAVINO DI CARBINI	Partielle	1 240	701	1 131	701

Cadastré			Surface totale en m ²	Nature	Identité des propriétaires		Renseignements complémentaires sur les propriétaires		Emprise			Hors emprise	
Section	n°	Adresse-lieu-dit			Telle qu'elle résulte des documents cadastraux	Telle qu'elle résulte des renseignements recueillis par l'expropriant	Adresse des propriétaires telle qu'elle résulte des documents cadastraux	Dates et lieux de naissance des propriétaires telles qu'elles résultent des documents cadastraux	Partielle ou totale	Surface en m ²	n° du cadastre	Surface en m ²	n° du cadastre
F	701	COSTATO	2 371	Non bâti	Monique Jacqueline Louise CANONICI épouse PIRAS	Monique Jacqueline Louise CANONICI épouse PIRAS	Villa la Farniente Chiosello di Casa 20114 FIGARI	7 avril 1935 à SOSPEL	Partielle	1 240	701	1 131	701
F	701	COSTATO	2 371	Non bâti	Yves Gérard CANONICI	Yves Gérard CANONICI	Caravane Pissegrolle 24200 SARIAT-LA-CANEDA	12 décembre 1940 à GRASS	Partielle	1 240	701	1 131	701
F	701	COSTATO	2 371	Non bâti	Yvonne Louise CHARRE épouse CANONICI	Yvonne Louise CHARRE épouse CANONICI	7 av Joseph Reinach 04000 DIGNE-LES-BAINS	16 mai 1910 à VALLON	Partielle	1 240	701	1 131	701
F	702	COSTATO	12 381	Non bâti	François Antoine Louis CANONICI	François Antoine Louis CANONICI	Les Ponchets 04300 NIOZELLES	3 octobre 1936 à BREIL-SUR-ROYA	Partielle	6 206	702	6 175	702
F	702	COSTATO	12 381	Non bâti	Huguette CANONICI épouse BARBAROUX	Huguette CANONICI épouse BARBAROUX	Chez Mme BARBAROUX Nadine Rés Castors Isabella 13240 SEPTEMES LES VALLONS	13 mars 1938 à BREIL-SUR-ROYA	Partielle	6 206	702	6 175	702
F	702	COSTATO	12 381	Non bâti	Jeanne Henriette CANONICI épouse VINCENTI	Jeanne Henriette CANONICI épouse VINCENTI	18 rue Léo Delibes 26000 VALENCE	18 septembre 1912 à SANGAVINO DI CARBINI	Partielle	6 206	702	6 175	702
F	702	COSTATO	12 381	Non bâti	Monique Jacqueline Louise CANONICI épouse PIRAS	Monique Jacqueline Louise CANONICI épouse PIRAS	Villa la Farniente Chiosello di Casa 20114 FIGARI	7 avril 1935 à SOSPEL	Partielle	6 206	702	6 175	702
F	702	COSTATO	12 381	Non bâti	Yves Gérard CANONICI	Yves Gérard CANONICI	Caravane Pissegrolle 24200 SARIAT-LA-CANEDA	12 décembre 1940 à GRASSE	Partielle	6 206	702	6 175	702

Cadastré			Surface totale en m ²	Nature	Identité des propriétaires		Renseignements complémentaires sur les propriétaires		Emprise			Hors emprise	
Section	n°	Adresse-lieu-dit			Telle qu'elle résulte des documents cadastraux	Telle qu'elle résulte des renseignements recueillis par l'expropriant	Adresse des propriétaires telle qu'elle résulte des documents cadastraux	Dates et lieux de naissance des propriétaires telles qu'elles résultent des documents cadastraux	Partielle ou totale	Surface en m ²	n° du cadastre	Surface en m ²	n° du cadastre
F	702	COSTATO	12 381	Non bâti	Yvonne Louise CHARRE épouse CANONICI	Yvonne Louise CHARRE épouse CANONICI	7 av Joseph Reinach 04000 DIGNE-LES-BAINS	16 mai 1910 à VALLON	Partielle	6 206	702	6 175	702
F	712	SUELLATE	22 351	Non bâti	Victorine MILLULERI épouse CANONICI	Victorine MILLULERI épouse CANONICI	Tivarello 20114 FIGARI	3 octobre 1919 à SOTTA	Partielle	12 145	712	10 206	712
F	715	STINCONE	89 707	Non bâti	Victorine MILLULERI épouse CANONICI	Victorine MILLULERI épouse CANONICI	Tivarello 20114 FIGARI	3 octobre 1919 à SOTTA	Partielle	1 475	715	88 232	715
F	721	CANIGGIONE	13 602	Non bâti	Dominique Antoine Joseph Marie PATACCHINI	Dominique Antoine Joseph Marie PATACCHINI	9 rce Solvert Av Solvert 13009 MARSEILLE	23 janvier 1954 à MARSEILLE	Partielle	4 457	721	9 145	721
F	721	CANIGGIONE	13 602	Non bâti	Marie Hélène FERRACCI épouse MULLER	Marie Hélène FERRACCI épouse MULLER	3 rue de Biezin 69680 CHASSIEU	7 juin 1964 à CHAMBERYIEU	Partielle	4 457	721	9 145	721
F	721	CANIGGIONE	13 602	Non bâti	Renée Yvonne BRUSCHINI épouse FERRACCI	Renée Yvonne BRUSCHINI épouse FERRACCI	MULLER FERRACCI 3 rue de Biezin 69680 CHASSIEU	27 décembre 1927 à DIGNE LES BAINS	Partielle	4 457	721	9 145	721
F	722	SARCONACCIA	59 680	Non bâti	Dominique Antoine Joseph Marie PATACCHINI	Dominique Antoine Joseph Marie PATACCHINI	9 rce Solvert Av Solvert 13009 MARSEILLE	23 janvier 1954 à MARSEILLE	Partielle	13 092	722	46 588	722
F	722	SARCONACCIA	59 680	Non bâti	Marie Hélène FERRACCI épouse MULLER	Marie Hélène FERRACCI épouse MULLER	3 rue de Biezin 69680 CHASSIEU	7 juin 1964 à CHAMBERYIEU	Partielle	13 092	722	46 588	722
F	722	SARCONACCIA	59 680	Non bâti	Renée Yvonne BRUSCHINI épouse FERRACCI	Renée Yvonne BRUSCHINI épouse FERRACCI	MULLER FERRACCI 3 rue de Biezin 69680 CHASSIEU	27 décembre 1927 à DIGNE LES BAINS	Partielle	13 092	722	46 588	722

Cadastre			Surface totale en m²	Nature	Identité des propriétaires		Renseignements complémentaires sur les propriétaires		Emprise			Hors emprise	
Section	n°	Adresse-lieu-dit			Telle qu'elle résulte des documents cadastraux	Telle qu'elle résulte des renseignements recueillis par l'expropriant	Adresse des propriétaires telle qu'elle résulte des documents cadastraux	Dates et lieux de naissance des propriétaires telles qu'elles résultent des documents cadastraux	Partielle ou totale	Surface en m²	n° du cadastre	Surface en m²	n° du cadastre
F	727	SARCONACCIA	490 920	Non bâti	Dominique Antoine Joseph Marie PATACCHINI	Dominique Antoine Joseph Marie PATACCHINI	9 rce Solvert Av Solvert 13009 MARSEILLE	23 janvier 1954 à MARSEILLE	Partielle	30 068	727	460 852	727
F	727	SARCONACCIA	490 920	Non bâti	Marie Hélène FERRACCI épouse MULLER	Marie Hélène FERRACCI épouse MULLER	3 rue de Biezin 69680 CHASSIEU	7 juin 1964 à CHAMBERVIEU	Partielle	30 068	727	460 852	727
F	727	SARCONACCIA	490 920	Non bâti	Renée Yvonne BRUSCHINI épouse FERRACCI	Renée Yvonne BRUSCHINI épouse FERRACCI	MULLER FERRACCI 3 rue de Biezin 69680 CHASSIEU	27 décembre 1927 à DIGNE LES BAINS	Partielle	30 068	727	460 852	727
F	730	TANCHICCIA	15 262	Non bâti	Gaëlle FARRA	Gaëlle FARRA	Sainte Lucie de Talza Vetriccioni 20114 FIGARI	31 décembre 1979 à SAINT-CHAMOND	Partielle	2 419	730	12 843	730
F	731	CAPETTA	9 452	Non bâti	Jean-Noël PISCIOTTU	Jean-Noël PISCIOTTU	19 lot Vignola 20114 FIGARI	7 janvier 2007 à FIGARI	Partielle	4 183	731	5 269	731
F	731	CAPETTA	9 452	Non bâti	Lucie Marie Jacqueline PISCIOTTU	Lucie Marie Jacqueline PISCIOTTU	19 lot Vignola 20114 FIGARI	12 mai 2008 à FIGARI	Partielle	4 183	731	5 269	731
F	731	CAPETTA	9 452	Non bâti	Stella Dominique PISCIOTTU	Stella Dominique PISCIOTTU	19 lot Vignola 20114 FIGARI	28 janvier 2011 à AJACCIO	Partielle	4 183	731	5 269	731
F	732		1 762	Non bâti	Lisa Geneviève Anne PISCIOTTU	Lisa Geneviève Anne PISCIOTTU	19 lot Vignola 20114 FIGARI	14 octobre 2009 à FIGARI	Partielle	1 762	732	0	732
F	734	CAPETTA	60 133	Non bâti	Carole Patricia Monique DENIAU	Carole Patricia Monique DENIAU	Porapo Caravane Largia 20137 PORTO VECCHIO	4 juillet 1963 à MANTES-LA-JOLIE	Partielle	4 516	734	55 617	734

Cadastré			Surface totale en m ²	Nature	Identité des propriétaires		Renseignements complémentaires sur les propriétaires		Emprise			Hors emprise	
Section	n°	Adresse-lieu-dit			Telle qu'elle résulte des documents cadastraux	Telle qu'elle résulte des renseignements recueillis par l'expropriant	Adresse des propriétaires telle qu'elle résulte des documents cadastraux	Dates et lieux de naissance des propriétaires telles qu'elles résultent des documents cadastraux	Partielle ou totale	Surface en m ²	n° du cadastre	Surface en m ²	n° du cadastre
F	739	CANAPALE	81 855	Non bâti	Marcel LUCIANI (usufruitier)	Marcel LUCIANI (usufruitier)	17 lot les oliviers 13124 PEYPIN	13 novembre 1946 à AIACCIO	Partielle	7 835	739	74 020	739
F	739	CANAPALE	81 855	Non bâti	Valérie LUCIANI (nu-propriétaire)	Valérie LUCIANI (nu-propriétaire)	Ste Lucie de Talza 20114 FIGARI	22 novembre 1976 à MARSEILLE	Partielle	7 835	739	74 020	739
F	740	CANAPALE	4 288	Non bâti	Marcel LUCIANI (usufruitier)	Marcel LUCIANI (usufruitier)	17 lot les oliviers 13124 PEYPIN	13 novembre 1946 à AIACCIO	Partielle	3 891	740	397	740
F	740	CANAPALE	4 288	Non bâti	Valérie LUCIANI (nu-propriétaire)	Valérie LUCIANI (nu-propriétaire)	Ste Lucie de Talza 20114 FIGARI	22 novembre 1976 à MARSEILLE	Partielle	3 891	740	397	740
F	745	ALZETONE	27 471	Non bâti	Barthélémy FERRETTI	Barthélémy FERRETTI	Chez Mme FERRETTI Baptistine Gualdariccio 20170 SAN-GAVINO-DI-CARBINI	6 février 1916 à lieu inconnu	Partielle	3 846	745	23 625	745
F	748	SCUMA	4 544	Non bâti	Barthélémy FERRETTI	Barthélémy FERRETTI	Chez Mme FERRETTI Baptistine Gualdariccio 20170 SAN-GAVINO-DI-CARBINI	6 février 1916 à lieu inconnu	Partielle	2 284	748	2 260	748
F	754	CHIESA VECCHIA	25 219	Non bâti	Marie Françoise CANONICI épouse BRUN	Marie Françoise CANONICI épouse BRUN	Santa Lucia 20114 FIGARI	25 mai 1934 à MONTAUBAN	Partielle	3 804	754	21 415	754
F	760	VALLE LONGA	20 482	Non bâti	Nonce Marie CULIOLI	Nonce Marie CULIOLI	Chera 20146 SOTTA	27 février 1899 à FIGARI	Partielle	3 168	760	17 314	760

Cadastre			Surface totale en m ²	Nature	Identité des propriétaires		Renseignements complémentaires sur les propriétaires		Emprise			Hors emprise	
Section	n°	Adresse-lieu-dit			Telle qu'elle résulte des documents cadastraux	Telle qu'elle résulte des renseignements recueillis par l'expropriant	Adresse des propriétaires telle qu'elle résulte des documents cadastraux	Dates et lieux de naissance des propriétaires telles qu'elles résultent des documents cadastraux	Partielle ou totale	Surface en m ²	n° du cadastre	Surface en m ²	n° du cadastre
F	761	COSTATO	47 533	Non bâti	Antoine Jean SIMONI	Antoine Jean SIMONI	Chez Mme SIMONI Dominique De la poste Imm Cather 20114 FIGARI	inconnu	Partielle	3 654	761	43 879	761
F	761	COSTATO	47 533	Non bâti	Antoine Paul de Don Jacques SIMONI	Antoine Paul de Don Jacques SIMONI	Chez LEHMANN Gilles 51 AV Léon Blum 92160 ANTONY	inconnu	Partielle	3 654	761	43 879	761
F	761	COSTATO	47 533	Non bâti	Mireille SIMONI	Mireille SIMONI	114 all des tilleuls 84120 PERTUIS	22 mars 1949 au VIET-NAM	Partielle	3 654	761	43 879	761
F	764	COSTATO	16 214	Non bâti	Antoine Jean SIMONI	Antoine Jean SIMONI	Chez Mme SIMONI Dominique De la poste Imm Cather 20114 FIGARI	inconnu	Partielle	7 040	764	9 174	764
F	764	COSTATO	16 214	Non bâti	Antoine Paul de Don Jacques SIMONI	Antoine Paul de Don Jacques SIMONI	Chez LEHMANN Gilles 51 AV Léon Blum 92160 ANTONY	inconnu	Partielle	7 040	764	9 174	764
F	764	COSTATO	16 214	Non bâti	Mireille SIMONI	Mireille SIMONI	114 all des tilleuls 84120 PERTUIS	22 mars 1949 au VIET-NAM	Partielle	7 040	764	9 174	764
F	766	COSTATO	4 054	Non bâti	Antoine Jean SIMONI	Antoine Jean SIMONI	Chez Mme SIMONI Dominique De la poste Imm Cather 20114 FIGARI	inconnu	Partielle	3 120	766	934	766
F	766	COSTATO	4 054	Non bâti	Antoine Paul de Don Jacques SIMONI	Antoine Paul de Don Jacques SIMONI	Chez LEHMANN Gilles 51 AV Léon Blum 92160 ANTONY	inconnu	Partielle	3 120	766	934	766

Cadastré			Surface totale en m ²	Nature	Identité des propriétaires		Renseignements complémentaires sur les propriétaires		Emprise			Hors emprise	
Section	n°	Adresse-lieu-dit			Telle qu'elle résulte des documents cadastraux	Telle qu'elle résulte des renseignements recueillis par l'expropriant	Adresse des propriétaires telle qu'elle résulte des documents cadastraux	Dates et lieux de naissance des propriétaires telles qu'elles résultent des documents cadastraux	Partielle ou totale	Surface en m ²	n° du cadastre	Surface en m ²	n° du cadastre
F	766	COSTATO	4 054	Non bâti	Mireille SIMONI	Mireille SIMONI	114 all des tilleuls 84120 PERTUIS	22 mars 1949 au VIET-NAM	Partielle	3 120	766	934	766
F	768	COSTATO	25 019	Non bâti	Antoine Jean SIMONI	Antoine Jean SIMONI	Chez Mme SIMONI Dominique De la poste Imm Cather 20114 FIGARI	inconnu	Partielle	6 354	768	18 665	768
F	768	COSTATO	25 019	Non bâti	Antoine Paul de Don Jacques SIMONI	Antoine Paul de Don Jacques SIMONI	Chez LEHMANN Gilles 51 AV Léon Blum 92160 ANTONY	inconnu	Partielle	6 354	768	18 665	768
F	768	COSTATO	25 019	Non bâti	Mireille SIMONI	Mireille SIMONI	114 all des tilleuls 84120 PERTUIS	22 mars 1949 au VIET-NAM	Partielle	6 354	768	18 665	768
F	771	COSTATO	56 750	Non bâti	Antoine Jean SIMONI	Antoine Jean SIMONI	Chez Mme SIMONI Dominique De la poste Imm Cather 20114 FIGARI	inconnu	Partielle	7 149	771	49 601	771
F	771	COSTATO	56 750	Non bâti	Antoine Paul de Don Jacques SIMONI	Antoine Paul de Don Jacques SIMONI	Chez LEHMANN Gilles 51 AV Léon Blum 92160 ANTONY	inconnu	Partielle	7 149	771	49 601	771
F	774	COSTATO	240 108	Non bâti	Antoine Jean SIMONI	Antoine Jean SIMONI	Chez Mme SIMONI Dominique De la poste Imm Cather 20114 FIGARI	inconnu	Partielle	9 732	774	230 376	774
F	774	COSTATO	240 108	Non bâti	Antoine Paul de Don Jacques SIMONI	Antoine Paul de Don Jacques SIMONI	Chez LEHMANN Gilles 51 AV Léon Blum 92160 ANTONY	inconnu	Partielle	9 732	774	230 376	774

Cadastre			Surface totale en m ²	Nature	Identité des propriétaires		Renseignements complémentaires sur les propriétaires		Emprise			Hors emprise	
Section	n°	Adresse-lieu-dit			Telle qu'elle résulte des documents cadastraux	Telle qu'elle résulte des renseignements recueillis par l'expropriant	Adresse des propriétaires telle qu'elle résulte des documents cadastraux	Dates et lieux de naissance des propriétaires telles qu'elles résultent des documents cadastraux	Partielle ou totale	Surface en m ²	n° du cadastre	Surface en m ²	n° du cadastre
F	779	PALA	15 032	Non bâti	Paul Antoine NEGREL	Paul Antoine NEGREL	Brancuccio 20169 BONIFACIO	20 avril 1940 à MARSEILLE	Partielle	1 423	779	13 609	779
F	779	PALA	15 032	Non bâti	Pierre André François NEGREL	Pierre André François NEGREL	Brancuccio 20169 BONIFACIO	5 février 1939 à MARSEILLE	Partielle	1 423	779	13 609	779
F	780	IMPANCOLATO	6 397	Non bâti	Antoinette Denise Paule LUCIANI épouse SASSOULAS	Antoinette Denise Paule LUCIANI épouse SASSOULAS	Rte de Ste Lucie Pacciale di Talza 20114 FIGARI	14 juin 1935 à BREUIL-SUR-ROYA	totale	6 397	780	0	780
F	782	IMPANCOLATO	8 650	Non bâti	Antoinette Denise Paule LUCIANI épouse SASSOULAS	Antoinette Denise Paule LUCIANI épouse SASSOULAS	Rte de Ste Lucie Pacciale di Talza 20114 FIGARI	14 juin 1935 à BREUIL-SUR-ROYA	totale	8 650	782	0	782
F	784	IMPANCOLATO	1 916	Non bâti	Antoinette Denise Paule LUCIANI épouse SASSOULAS	Antoinette Denise Paule LUCIANI épouse SASSOULAS	Rte de Ste Lucie Pacciale di Talza 20114 FIGARI	14 juin 1935 à BREUIL-SUR-ROYA	totale	1 916	784	0	784
F	795	CHIESA VECCHIA	4 504	Non bâti	Antoinette Denise Paule LUCIANI épouse SASSOULAS	Antoinette Denise Paule LUCIANI épouse SASSOULAS	Rte de Ste Lucie Pacciale di Talza 20114 FIGARI	14 juin 1935 à BREUIL-SUR-ROYA	Partielle	4 501	795	3	795
F	798	CHIESA VECCHIA	19 338	Non bâti	Antoinette Denise Paule LUCIANI épouse SASSOULAS	Antoinette Denise Paule LUCIANI épouse SASSOULAS	Rte de Ste Lucie Pacciale di Talza 20114 FIGARI	14 juin 1935 à BREUIL-SUR-ROYA	Partielle	4 045	798	15 293	798
F	807	POGGIALTO	68 616	Non bâti	Joseph Antoine GALLUCCI	Joseph Antoine GALLUCCI	Neyrac les Bains 40 imp du Crouzet 07380 MEYRAC	7 mars 1948 à BONIFACIO	Partielle	12 964	807	55 652	807

Cadastré			Surface totale en m ²	Nature	Identité des propriétaires		Renseignements complémentaires sur les propriétaires		Emprise			Hors emprise	
Section	n°	Adresse-lieu-dit			Telle qu'elle résulte des documents cadastraux	Telle qu'elle résulte des renseignements recueillis par l'expropriant	Adresse des propriétaires telle qu'elle résulte des documents cadastraux	Dates et lieux de naissance des propriétaires telles qu'elles résultent des documents cadastraux	Partielle ou totale	Surface en m ²	n° du cadastre	Surface en m ²	n° du cadastre
F	807	POGGIALTO	68 616	Non bâti	Philippe GALLUCCI	Philippe GALLUCCI	Rte de Santa Manza Caprille 20139 BONIFACIO	3 avril 1943 à BONIFACIO	Partielle	12 964	807	55 652	807
F	810	ALZETONE	6 560	Non bâti	Joseph Antoine GALLUCCI	Joseph Antoine GALLUCCI	Neyrac les Bains 40 imp du Crouzet 07380 MEYRAC	7 mars 1948 à BONIFACIO	Partielle	2 483	810	4 077	810
F	810	ALZETONE	6 560	Non bâti	Philippe GALLUCCI	Philippe GALLUCCI	Rte de Santa Manza Caprille 20139 BONIFACIO	3 avril 1943 à BONIFACIO	Partielle	2 483	810	4 077	810
F	812	TEGHIARELLA	1 895	Non bâti	Joseph Antoine GALLUCCI	Joseph Antoine GALLUCCI	Neyrac les Bains 40 imp du Crouzet 07380 MEYRAC	7 mars 1948 à BONIFACIO	Partielle	1 706	812	189	812
F	812	TEGHIARELLA	1 895	Non bâti	Philippe GALLUCCI	Philippe GALLUCCI	Rte de Santa Manza Caprille 20139 BONIFACIO	3 avril 1943 à BONIFACIO	Partielle	1 706	812	189	812
F	816	CAPETTA	30 379	Non bâti	Joseph Antoine GALLUCCI	Joseph Antoine GALLUCCI	Neyrac les Bains 40 imp du Crouzet 07380 MEYRAC	7 mars 1948 à BONIFACIO	Partielle	5 339	816	25 040	816
F	839	CHIESA VECCHIA	78 380	Non bâti	Antoine Jacques POMPA	Antoine Jacques POMPA	26 av Jean Moulin 91430 IGNY	14 décembre 1943 à lieu inconnu	Partielle	5 231	839	73 149	839
F	865	COSTATO	40 000	Non bâti	Marie-Christine Linda LUCIANI épouse SAREL	Marie-Christine Linda LUCIANI épouse SAREL	170 Vc du Pdt John F Kennedy 13007 MARSEILLE	14 septembre 1969 à MARSEILLE	Partielle	2 300	865	37 700	865
F	866	COSTATO	120 257	Non bâti	Antoinette Denise Paule LUCIANI épouse SASSOULAS	Antoinette Denise Paule LUCIANI épouse SASSOULAS	Rte de Ste Lucie Pacciale di Talza 20114 FIGARI	14 juin 1935 à BREUIL-SUR-ROYA	Partielle	5 216	866	115 041	866

Cadastré			Surface totale en m²	Nature	Identité des propriétaires		Renseignements complémentaires sur les propriétaires		Emprise			Hors emprise	
Section	n°	Adresse-lieu-dit			Telle qu'elle résulte des documents cadastraux	Telle qu'elle résulte des renseignements recueillis par l'expropriant	Adresse des propriétaires telle qu'elle résulte des documents cadastraux	Dates et lieux de naissance des propriétaires telles qu'elles résultent des documents cadastraux	Partielle ou totale	Surface en m²	n° du cadastre	Surface en m²	n° du cadastre
F	894 (ex 86)	SIMONE	8 407	Non bâti	Don Baptiste BARBOT (nu propriétaire)	Don Baptiste BARBOT (nu propriétaire)	Les Marines d'Agosta 20166 ALBITRECCIA	25 janvier 1990 à ALBITRECCIA	Partielle	872	894 (ex 86)	7 535	894 (ex 86)
F	894 (ex 86)	SUELLATE	8 407	Non bâti	Donessa BARBOT (nu propriétaire)	Donessa BARBOT (nu propriétaire)	Les Marines d'Agosta 20166 ALBITRECCIA	26 janvier 1994 à lieu inconnu	Partielle	872	894 (ex 86)	7 535	894 (ex 86)
F	894 (ex 86)	SIMONE	8 407	Non bâti	Isabelle CANONICI (usufruitier)	Isabelle CANONICI (usufruitier)	Ilot 458 rue des Palmeraies 8 rue de Friar S Bay Voie 2 Saint Martin 97150 SAINT MARTIN	le 9 mars 1963 à VILLEMOMBLE	Partielle	872	894 (ex 86)	7 535	894 (ex 86)
F	894 (ex 86)	SIMONE	8 407	Non bâti	Stella BARBOT (nu propriétaire)	Stella BARBOT (nu propriétaire)	Av une des Morgines 1213 Petit Lancy SUISSE	14 Mars 1986 à AJACCIO	Partielle	872	894 (ex 86)	7 535	894 (ex 86)

Plan parcellaire

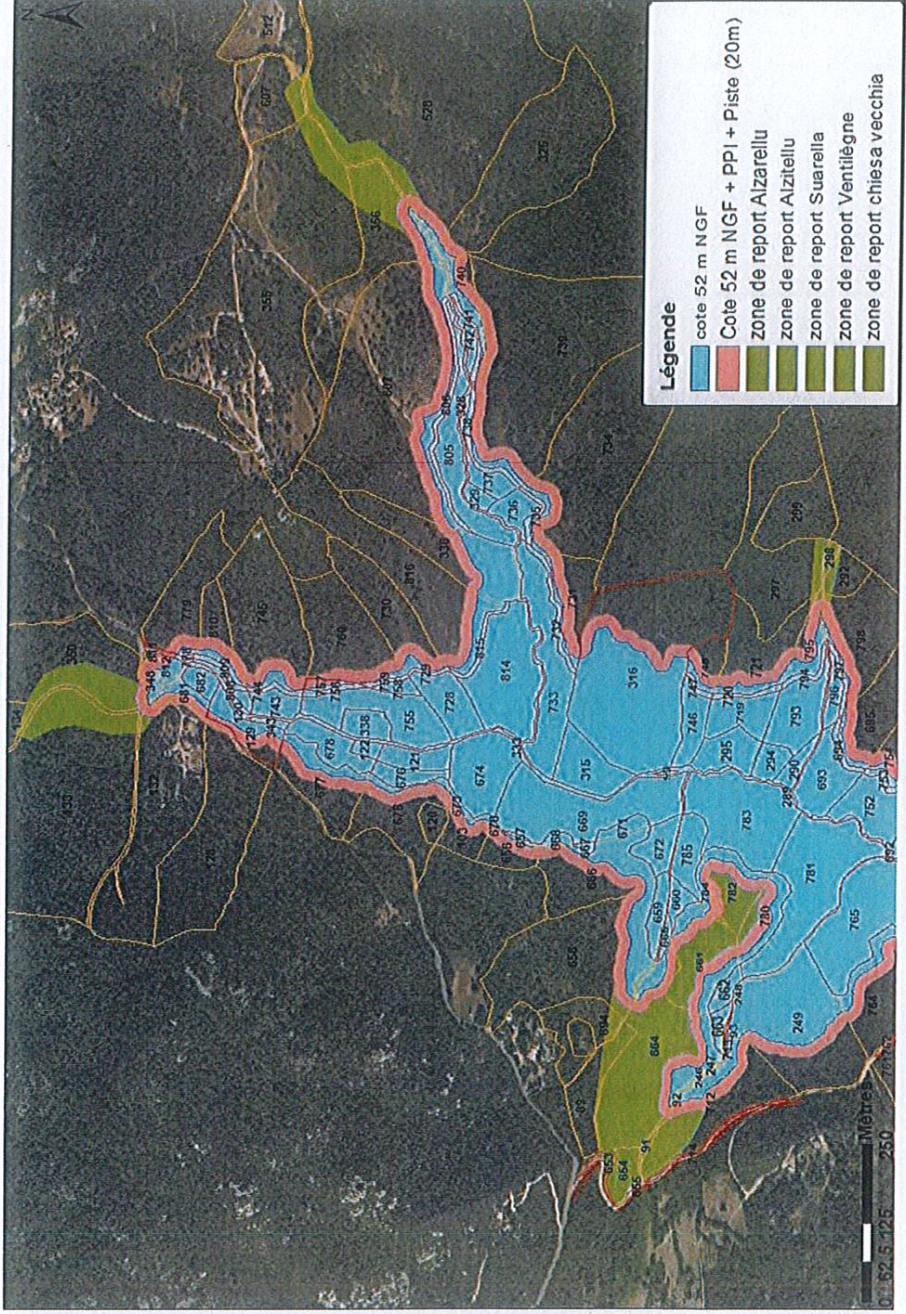

Figure 5 : Localisation des parcelles

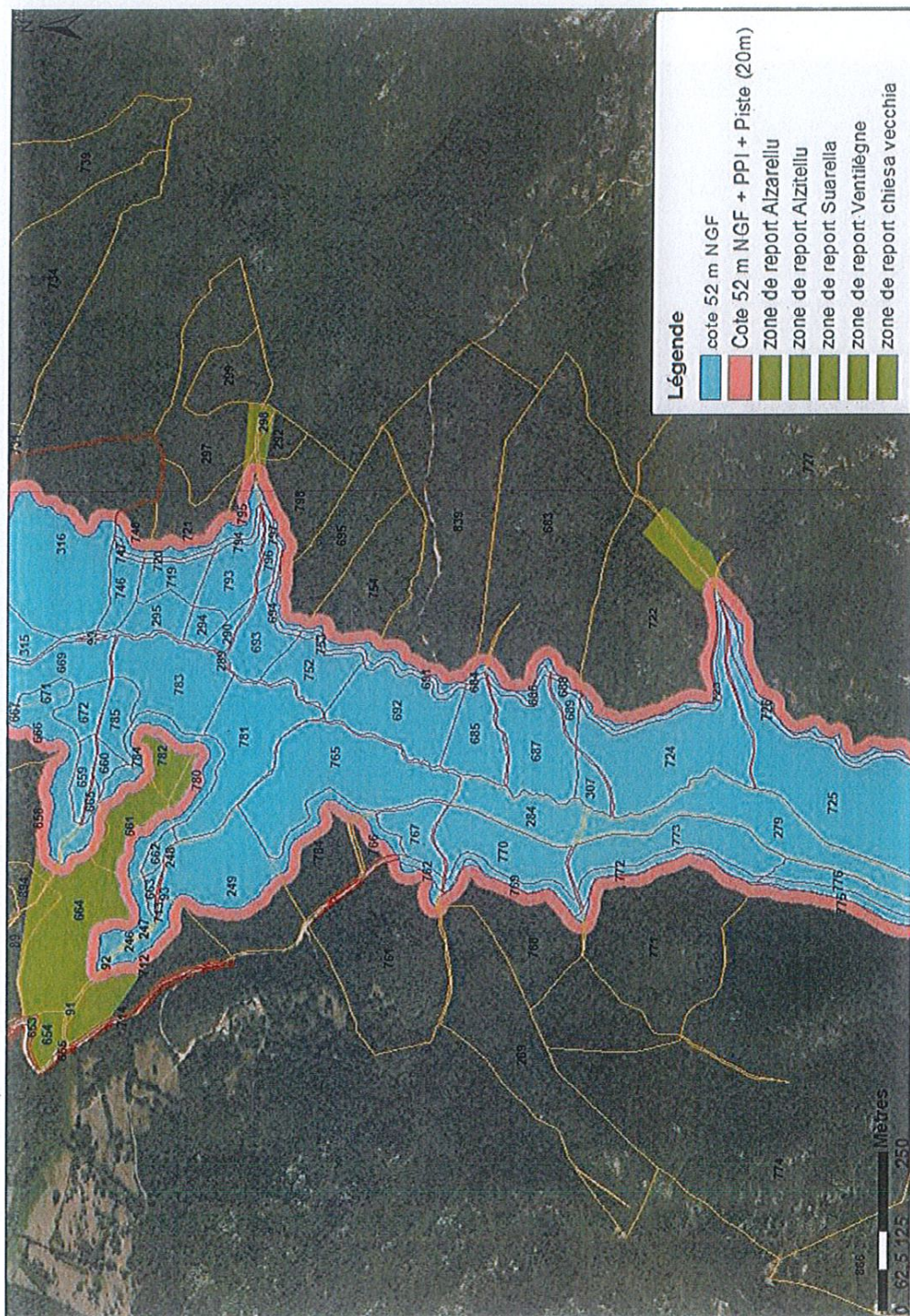

Figure 6 : Localisation des parcelles

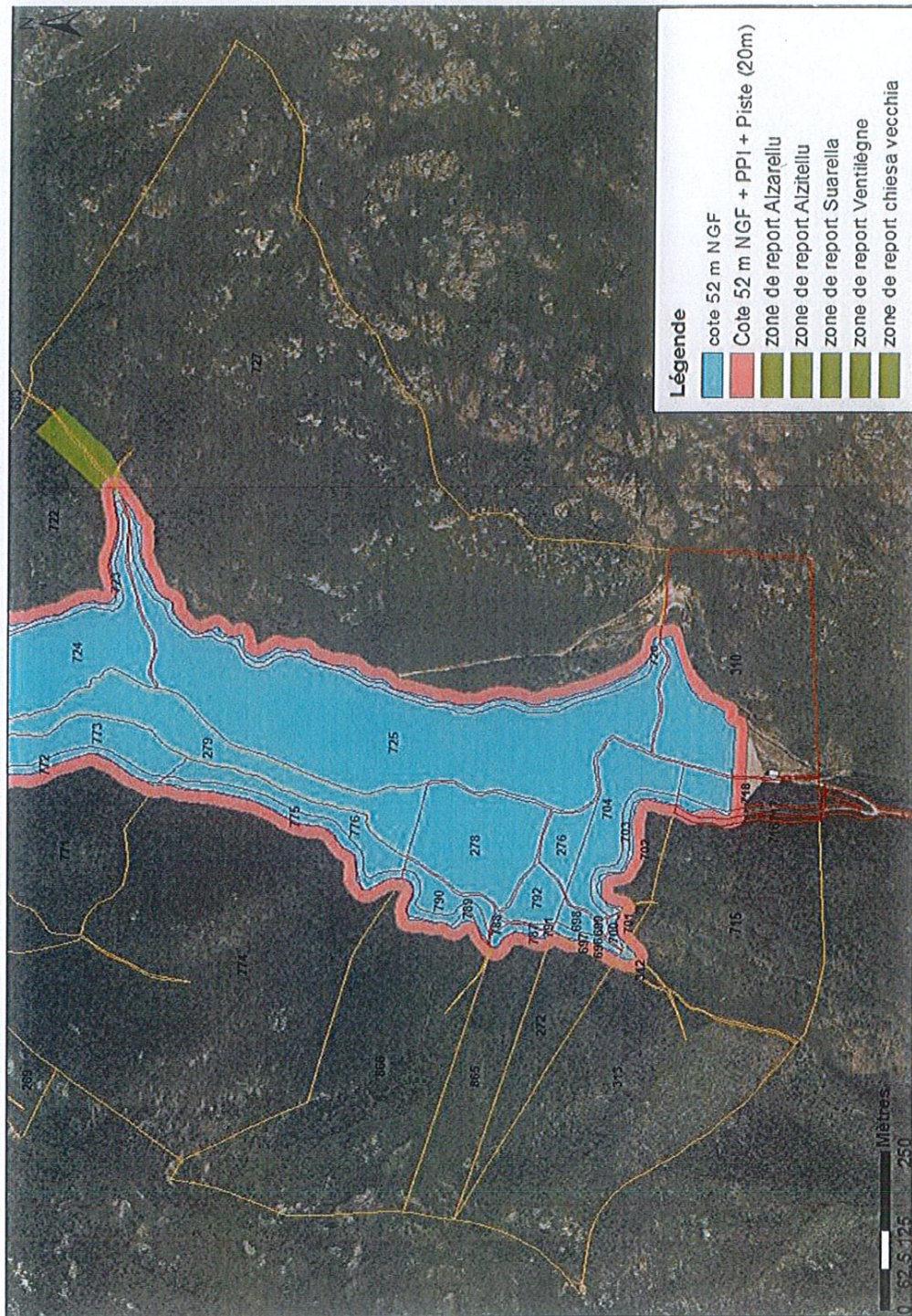

Figure 7 : Localisation des parcelles

